

BRUGSANVISNING REFECTOCIL FARVE TIL ØJENBRYN OG -VIPPER – GIVER VARIG SKØNHED!

ENKEL OG SIKKER AT ANVENDE - HURTIG VIRKNING - BEDSTE FARVERESULTAT - HOLDER I OP TIL 6 UGER



Forberedelse: Fjern skånsomt alt gammel øjenmake-up, det anbefales at bruge **RefectoCil Demaquillant**, som er fuldstændigt fedtfri. Vipperne og øjenbrynene skal være helt fedtfri og tørre for at opnå det optimale farveresultat. Tag nu 2 stk. vippemåtter **RefectoCil Eye Protection Papers**. Påfør creme på kundens nederste øjenlåg og på undersiden af vippemåtterne med underlagscreme **RefectoCil Creme** (billede 1). For at undgå at der kommer farve på huden, skal du forsigtigt trykke 1 stk. vippemåtter under hver af vipperne (billede 2). **Tilberedning:** Umiddelbart før farvningen røres 2 cm RefectoCil tubefarve og 10 dråber **RefectoCil Oxidant flydende** (eller 15-20 dråber **RefectoCil Oxidant cremet**) sammen til en cremagtig pasta, i en kosmetiskål **RefectoCil Cosmetic Dish**. Beryt den vedlagte farvestav **RefectoCil Application Stick**. **Farvning:** Når kunden har lukket øjnene, påføres farven på vipperne med både vat rondel og lukket vand. Derefter påføres den samme eller anden farve på øjenbrynene. **Advarsel:** Når påført altid i brynenes vokseretning. **Trækkeetid:** 5-10 minutter, afhængigt af den ønskede intensitet. **Renngøring af øjenbrynene:** Efter trækkeetiden, fjernes den overskyldende farve med en tør vat rondel, før derefter at slutrengøre med både vat rondel og lukket vand. Hvis der er kommet farve på huden, fjernes misfarvningen hurtigt og forsigtigt med **RefectoCil Color Cleanser**. Du må ikke bruge Color Cleanser direkte på vipperne og lige omkring øjenzonen. **Renngøring af vipperne:** Efter endt trækkeetid fjernes vippemåtterne forsigtigt i plæns retning (billede 4). Med en tør vat rondel fjernes overskyldende farve, før derefter at slutrengøre med både vat rondel og lukket vand. Kunden skal blive ved med at holde øjnene lukkede, indtil rengøringen er helt færdig.

Tips til det rigtige farvevalg: Gør lys øjenvipper synlige; accentuer hele længden ved at farve øjenvippernes spidser, der er blegnet af sol og vand. Fremhæv lys øjenryn; tilpas øjenbrynenes farve med hensyn til lysbed og farvetone til håret.

Nr. 1 dybsort: farver alt hår dybsort.

Nr. 1.1 grafit: til diskret farvning af gråsprængt/hvidt hår.

Nr. 2 blåsort: det blå skær giver ekstra farvedybde.

Nr. 2.1 dyblå: kun effektiv til lys blondt/blondt hår.

Nr. 3 naturbrun: meget mørk og effektiv dækkende brun.

Nr. 3.1 lys brun: ideelt til lys blondt til lys brunt hår.

Nr. 4 kastanje: intensiv farvningsresultat til lys blondt til lys brunt hår. Med mellembrunt hår opnås der et kastanjebrunt skær. **OBS!** I lys blondt hår blandes med andre farver!

Nr. 4.1 rød: Intensiv rød farvning til lys blondt til mellemblondt hår. Der opnås et mørkt rødt med mørkeblondt til mellembrunt hår.

GODT RÅD: for en intensiv farvning kan håret gores lysere med (RefectoCil) Nr. 0!

BRUGSANVISNING TIL BLONDERINGSPASTA TIL ØJENBRYN NR. 0 BLOND

GORES LYSERE MED OP TIL 3 FARVETONER – TILPASFNING AF ØJEBRYNENES FARVE TIL BLONDERET HÅR – BØR GORES LYSERE VHA. NR. 4 OG 4.1 INDEN FARVNING

Tilberedning: 2 cm af blonderingspastaen røres sammen med 20-25 dråber (**RefectoCil Oxidant creme**) til en cremagtig pasta i kosmetikskålen. Beryt den vedlagte farvestav. **Blondering:** Pastaen påføres øjenbrynene ved hjælp af farvepennen, når kunden har lukket øjnene. **Trækkeetid:** afhængigt af den ønskede intensitet. **Renngøring af øjenbrynene:** Efter trækkeetiden fjernes den verskyldende pasta med en tør vat rondel, før derefter at rengøre med en fugtet vat rondel. Slutrengør derefter med **RefectoCil Demaquillant** (seer hvis yderligere farvning er ønsket).

Farvenuancer Trækkeetid (i minutter)	Nr. 0 blond 5-20	Nr. 1 dybsort 5-10	Nr. 1.1 grafit 5-10	Nr. 2 blåsort 5-10	Nr. 2.1 dyblå 5-10	Nr. 3 naturbrun 5-10	Nr. 3.1 lys brun 5-10	Nr. 4 kastanje 10-20	Nr. 4.1 rød 10-20
---	------------------------	--------------------------	---------------------------	--------------------------	--------------------------	----------------------------	-----------------------------	----------------------------	-------------------------

RefectoCil Nr. 1, 1.1, 2, 2.1, 3, 3.1, 4, 4.1: Forbeholdt erhvervsudøvende. Kunden skal informeres om risiko for allergi, samt at farvningen er på eget ansvar. Produktet kan fremkalde allergisk reaktion (overfølsomhedsprøve tilrådes). Beryt egnede beskyttelseshandsker. RefectoCil tubefarver: indeholder toluendiaminer. RefectoCil 3% oxidant; PG 2-B. indeholder hydroperoxid. RefectoCil Nr. 0: Forbeholdt erhvervsudøvende. Undgå kontakt med øjnene. Kunden skal informeres om risiko for allergi, samt at farvningen er på eget ansvar. Produktet kan fremkalde allergisk reaktion (overfølsomhedsprøve tilrådes). Beryt egnede beskyttelseshandsker.

LEIÐBEININGAR UM NOTKUN REFECTOCIL AUGABRÚNA- OG AUGNHÁRALITUR – FYRIR LANGVARANDI FEGURD!



EINFÖLD OG ÖRUGG NOTKUN - STUTTUR FESTITÍMI - FRABÆR LITAÚTKOMA - HELST Í ALLT AÐ SEX VIKUR

Undirbúningur: Notið **RefectoCil Demaquillant** til að hreinsa burtt allan augnárða. Þessi augnhreinsivökvi inniheldur enga olíu og fer vel með húðina. Til að sem bestur litunarangur næst verða augnhár og augabrúnað að vera þurr og laus við alla öllu eða fitu. Takið þú hliðarboða **RefectoCil Eye Protection Papers**. Smyrju hliðarbremsu **RefectoCil Creme** á neðri hvarma viðskiptavinarins og á meðra boði hliðarboðanna (mynd 1). Til að enginn litur berist á húðina eru bleðlarinn lagðir hver um sig áv og upp að augnhárunum (mynd 2). **Blöndun:** Þrátt áður en litur fer fram eru 2 cm af lit og 10 dropar af festi **RefectoCil Oxidant vökva** (eða 15-20 dropar af festi **RefectoCil Oxidant kremi**) sett í blöndunarskálina **RefectoCil Cosmetic Dish** og hræst saman í kremkennnda blöndu með meðfyllgjandi litunarpinna **RefectoCil Application Stick**. **Litun:** Látið viðskiptavininn loka augunum og berið síðan litinn á augnhárin með litunarpinnanum þarnti að þau þekist fullkomega (mynd 3). Berið því næst sama eða ljósara litbrigði á augabrúnnir með því að strjúka í sömu átt og brúnhárin liggja. **Festitími:** 5-10 mínútur, eftir því hvaða litastyrks er óskað. **Hreinsun á augabrúnum:** Eftir að litinn hefur fest er umframlitur fjarlægður með þurri bömmu. Ef litur hefur borist á húðina skal hreinsa blettina fljótt en gættlega með **RefectoCil Color Cleanser**. Augnhárin og hvarmana má ekki hreinsa með þessum litahreinsivökva. **Hreinsun á augnhárum:** Eftir að litinn hefur fest er umframlitur fjarlægður með gát á þann hátt sem órnávar synja (mynd 4) og umframlitur strokinn af með þurru bömmulárhnoða. Fjarlægjið að því búna allan afgangsslit með vatni og bömmu. Viðskiptavininurinn má ekki opna augun fyrir en hreinsun er algerlega lokað.

Ábendingar til að velja réttu litinn: Berið ljós augnhár synleg; undirstrikið háralengd með því að lita hárenda sem upplíttast hafa af sói eða vatni. Dragjið fram ljósar augabrúnnir; veljið augabrúnnarlit í samræmi við höfuhárið bæði hvað varðar ton og litastyrk.

Nr. 1 djúpsvartur: litur allit há djúpsvart.

Nr. 1.1 grafitgrá: til að fela gráspængt/hvitt hår.

Nr. 2 blásvartur: bláa silkián gefur aukna litadýpt.

Nr. 2.1 djúpljúb: virkar aðeins á ljóst og jökkskollaitt hår.

Nr. 3 brúnnir: mjög óökkur og vel þekjandi brúnn litur.

Nr. 3.1 ljósbrúnnir: úrvals litur fyrir ljóst og ljósbrúnt hår.

Nr. 4 kastaniubrunnir: sterk litunarkoma fyrir ljóst eða ljósbrúnt hår. Meðalbrúnt og dekkra háf fær kastaniubrunna silkiu. **Athugið:** blandið ekki með öðrum litum!

Nr. 4.1 rauðbrun: sterk rauð litunarkoma fyrir ljóst og skollaitt hår. Dökkrauð útkoma á dökkskollaitu og meðalbrúna hári. Dökkbrúnt háir og þaðan af dekkra fær rauða silkiu.

Ábending: lýsið fyrst með RefectoCil Nr. 0 blönd til að efla litunarangur!

NOTKUNARLEIÐBEININGAR FYRIR LÝSÍKREM FYRIR AUGABRÚNNIR (BLONDERPASTE AUGENBRAUEN NR. 0 BLOND)

LÝSIR UM ALLT AÐ 3 STYRKSTARSTIG – LAGAR LIT AUGABRÚNA AÐ LÝSTU HÁRI – NOTAÐ TIL AÐ LÝSA ÁÐUR EN LITÁÐ ER MEB LIT NR. 4 OG 4.1

Undirbúningur: Setjið 2 cm af lýsikremi og 20-25 dropa af festi (**RefectoCil Oxidant creme**) í blöndunarskálina og hrærið saman í kremkennnda blöndu með meðfyllgjandi litunarpinna. **Lýsimeðferð:** Eftir að viðskiptavininn hefur lokað augunum er kremið boðið á augabrúnnar með litunarpinnanum. **Festitími:** eftir því hversu mikilli lýsingar er óskað. **Hreinsun á augabrúnum:** þegar lituninn hefur fengið tíma til að festast er afgangskrem fjarlæggt með þurri bömmu og síðan hreinsað með blautri bömmu. Að því búnu er hreinsað með hreinsikremi **RefectoCil Demaquillant** (sérstaklega ef litur er fyrirhugað á eftir).

Litbrigði Festitími (mínútur)	Nr. 0 ljós 5-20	Nr. 1 djúpsvartur 5-10	Nr. 1.1 grafitgrá 5-10	Nr. 2 blásvartur 5-10	Nr. 2.1 djúpljúb 5-10	Nr. 3 brúnnir 5-10	Nr. 3.1 ljósbrúnnir 5-10	Nr. 4 kastaniubrunnir 10-20	Nr. 4.1 rauðbrun 10-20
----------------------------------	-----------------------	------------------------------	------------------------------	-----------------------------	-----------------------------	--------------------------	--------------------------------	-----------------------------------	------------------------------

RefectoCil Nr. 1, 1.1, 2, 2.1, 3, 3.1, 4, 4.1: Aðeins fyrir fagfólk. Inniheldur toluendiamín. Varan getur framkallað ónæmisviðbrögð. Þáðlagt er að gera næmispróf. Notið viðeigandi hliðarhanska. RefectoCil Nr. 0: Aðeins fyrir fagfólk. Forðist snertingu við augun. Varan getur framkallað ónæmisviðbrögð. Þáðlagt er að gera næmispróf. Notið viðeigandi hliðarhanska.

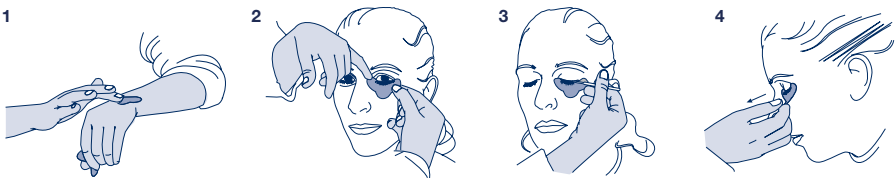

INSTRUÇÕES DE UTILIZAÇÃO REFECTOCIL TINTURA PARA SOBRANCELHAS E PESTANAS – PARA UMA BELEZA DURADOURA!



APLICAÇÃO SIMPLES E SEGURA - TEMPO DE ACTUAÇÃO REDUZIDO - OBTENÇÃO DO MELHOR RESULTADO EM TERMOS DE COR - DURAÇÃO DE ATÉ 6 SEMANAS

Preparação: Remova cuidadosa e delicadamente a maquiagem dos olhos com o desmaquiante **RefectoCil Demaquillant**, que não deixa resíduos de gordura. Para assegurar uma coloração ótima, as pestanas e as sobrancelhas têm de se apresentar secas e sem qualquer gordura. Isto feito, retire duas protecções para as pálpebras **RefectoCil Eye Protection Papers** da embalagem. Aplique o creme **RefectoCil Creme** na pálpebra inferior da cliente e no lado de baixo das protecções para as pálpebras (figura 1). Para evitar que a tinta possa tingir a pele, deve encostar muito bem cada uma das protecções das pálpebras às pestanas (figura 2). Preparação do produto: Imediatamente antes de proceder à coloração, misture 2 cm de tinta com 10 gotas de oxidante **RefectoCil Oxidant em líquido** (ou 15-20 gotas de oxidante **RefectoCil Oxidant em creme**) no recipiente para tinta **RefectoCil Cosmetic Dish** e, servindo-se do varinha de aplicação **RefectoCil Application Stick**, misture tudo até obter uma pasta cremosa. **Coloração:** Depois de a cliente ter fechado os olhos, aplique a tinta nas pestanas com o varinha de aplicação, até ficarem totalmente cobertas de tinta (figura 3). Em seguida, aplique tinta da mesma cor, ou de uma cor mais clara, nas sobrancelhas, no sentido do crescimento do pelo. **Tempo de actuação:** 5 a 10 minutos, dependendo da intensidade pretendida. **Limpeza das sobrancelhas:** Uma vez decorrido o tempo de actuação, remova o excesso de tinta com uma bola de algodão seco. No caso de a pele ter entrado em contacto com a tinta, remova suave e rapidamente as manchas de tinta com o **RefectoCil Color Cleanser**. Nem as pestanas nem a pele imediatamente à volta dos olhos podem ser limpas com o **RefectoCil Color Cleanser**. **Limpeza das pestanas:** Uma vez decorrido o tempo de actuação, remova cuidadosamente as protecções das pálpebras no sentido indicado pela seta (figura 4) e, servindo-se de uma bola de algodão seco, remova o excesso de tinta. Em seguida, remova os restos de tinta remanescentes com água e um algodão. A cliente tem de manter os olhos fechados até a limpeza estar concluída.

Indicações para a selecção correcta da cor: Tome as pestanas claras visíveis, acentuando todo o seu comprimento através da coloração das pontas descoloradas pelo sol e pela água. Acentue as sobrancelhas claras, acentue a sua tonalidade e cor com o do cabelo.

Nº. 1 preto profundo: confere uma tonalidade preta profunda a todos os cabelos

Nº. 1.1 grafito: para ocultar discretamente os cabelos grisalhos/brancos.

Nº. 2 preto azulado: os reflexos azuis enriquecem ainda mais a cor.

Nº. 2.1 azul profundo: esta coloração só é eficaz para os cabelos loiros claros ou loiros.

Nº. 3 castanho natural: tonalidade castanha muito escura e com grande capacidade de cobertura.

Nº. 3.1 castanho claro: ideal para os cabelos loiros claros a castanhos claros.

Nº. 4 acaju: cor intensa para os cabelos, desde os loiros claros aos castanhos claros. Os cabelos castanhos médios adquirem reflexos acaju. **ATENÇÃO:** não misturar com outras cores!

Nº. 4.1 vermelho: coloração vermelha intensa para cabelos loiros claros a loiros médios. Confere uma tonalidade vermelho-escura aos cabelos loiros médios a castanhos médios. Os cabelos castanhos escuros adquirem reflexos avermelhados.

SUGESTÃO: para reforçar o efeito da cor, descolorar previamente os cabelos com o clareador RefectoCil Nº. 0 blond!

INSTRUÇÕES DE UTILIZAÇÃO DA TINTA EM PASTA CLAREADORA DE SOBRANCELHAS Nº. 0 BLOND

DESCOLORAÇÃO DE, NO MÁXIMO, ATÉ 3 NÍVEIS - ACERTO DA COR DAS SOBRANCELHAS COM A DO CABELOS CLAREADO – DESCOLORAÇÃO ANTES DA COLORAÇÃO COM OS TONS Nº. 4 E Nº. 4.1.

Preparação do produto: Misture 2 cm de tinta em pasta com 20 a 25 gotas de oxidante **RefectoCil Oxidant em creme** no recipiente para tinta e mexa com a varinha de aplicação fornecida, até obter uma pasta cremosa. **Coloração:** Depois de a cliente ter fechado os olhos, aplique a tinta com a varinha de aplicação sobre as sobrancelhas. **Tempo de actuação:** Dependente da coloração pretendida. **Limpeza das sobrancelhas:** Uma vez decorrido o tempo de actuação, utilize uma bola de algodão seco para remover o excesso de tinta; em seguida, limpe as sobrancelhas com um algodão humedecido em água. Por fim, limpe a zona com o **RefectoCil Demaquillant** (desmaquiante) (em especial se, em seguida, for feita a coloração das sobrancelhas).

Tons	Nº. 0 loiro Tempo de actuação (minutos)	Nº. 1 preto profundo 5-10	Nº. 1.1 grafite 5-10	Nº. 2 preto-azulado 5-10	Nº. 2.1 azul profundo 5-10	Nº. 3 castanho natural 5-10	Nº. 3.1 castanho claro 5-10	Nº. 4 caju 10-20	Nº. 4.1 vermelho 10-20
------	---	---------------------------------	----------------------------	--------------------------------	----------------------------------	-----------------------------------	-----------------------------------	------------------------	------------------------------

RefectoCil Nº. 1, 1.1, 2, 2.1, 3, 3.1, 4, 4.1: Exclusivamente para uso profissional. Contém toluendiamina. Este produto pode provocar reacções alérgicas. Recomenda-se a realização de um teste de sensibilidade com patch. Usar sempre luvas apropriadas. RefectoCil Nº. 0: Exclusivamente para uso profissional. Evitar o contacto com os olhos. Este produto pode provocar reacções alérgicas. Recomenda-se a realização de um teste de sensibilidade com patch. Usar sempre luvas apropriadas.

INSTRUCCIONES DE APLICACIÓN REFECTOCIL TINTE DE CEJAS Y PESTAÑAS – PARA UNA BELLEZA DURADERA!



APLICACIÓN SENCILLA Y SEGURA - RÁPIDA ACTUACIÓN - COLORACIÓN PERFECTA - HASTA 6 SEMANAS DE DURACIÓN

Preparación de la superficie a teñir: Utilice el desmaquillante no graso **RefectoCil Demaquillant** para limpiar los ojos con suavidad. Para obtener una coloración óptima las pestañas y las cejas deben estar secas y libres de grasa. Tome dos protectores de ojos **RefectoCil Eye Protection Papers**. Aplique la crema de base **RefectoCil Creme** en el párpado inferior de su clienta y en la parte inferior del protector de ojos (véase Fig. 1). Para evitar que el tinte entre en contacto con la piel, coloque un protector debajo de cada ojo, lo más cerca posible de la pestaña (véase Fig. 2). **Preparación de la mezcla:** Justo antes de proceder a la coloración, mezcle 2 cm de tinte con 10 gotas de revelador **RefectoCil Oxidant líquido** (o 15-20 gotas de revelador **RefectoCil Oxidant en crema**) en el bol cosmético **RefectoCil Cosmetic Dish** con ayuda del bastoncillo adjunto **RefectoCil Application Stick**, hasta obtener una pasta cremosa. **Coloración:** Una vez que la clienta haya cerrado los ojos, aplique el tinte sobre las pestañas, con ayuda del bastoncillo, hasta cubrirnas totalmente (véase Fig. 3). A continuación, aplique el mismo tono, u otro más claro, en las cejas en el sentido del crecimiento del pelo. **Tempo de actuação:** Deje actuar la mezcla entre 5 y 10 minutos, según la intensidad que desea obtener. **Limpia las cejas:** Una vez finalizado el tiempo de actuación, retire el tinte sobrante con ayuda de un algodón seco. Si el tinte hubiera entrado en contacto con la piel, límpelo rápidamente con la mancha frotable de suavemente con **RefectoCil Color Cleanser**. No aplicar Color Cleanser en las pestañas ni en el contorno de los ojos. **Limpia las pestañas:** Una vez finalizado el tiempo de actuación previsto, retire cuidadosamente los protectores de ojos en el sentido que indica la flecha (véase Fig. 4) y, con ayuda de un algodón seco, limpie el tinte sobrante. A continuación, elimine los restos de tinte con agua y algodón. La clienta deberá permanecer con los ojos cerrados hasta que la limpieza haya finalizado.

Indicaciones para la correcta elección del color: Haga que las pestañas claras se vean; acentúelas en toda su longitud tiñendo las puntas decoloradas por la acción del sol y de la agua. Realce las cejas claras; armonice las cejas en claridad y tono con el color del cabello.

Nº 1 negro intenso: tinte cualquier tono de pelo de un color negro intenso.

Nº 1.1 grafito: cubre discretamente el pelo entrecano o canoso.

Nº 2 negro azulado: el reflejo azul da mayor profundidad al color.

Nº 2.1 azul intenso: eficaz sólo en tonos de pelo de rubio claro a rubio.

Nº 3 marrón natural: un marrón muy oscuro y de elevado poder cubriente.

Nº 3.1 marrón claro: ideal para tonos de pelo entre rubio claro y castaño claro.

Nº 4 castaño rojizo: un resultado intenso en el color para tonos de pelo entre rubio claro y castaño claro. Refleja castaños a partir del castaño medio. **ATENCIÓN:** no mezclar con otros tonos!

Nº 4.1 rojo: rojo intenso para tonos de pelo entre rubio claro y rubio medio. Rojo oscuro para tonos de pelo entre rubio oscuro y castaño medio. Refleja rojos a partir del castaño oscuro.

CONSEJO: Para aumentar el efecto de la coloración, decolore previamente el pelo con RefectoCil Nº 0 rubio.

INSTRUCCIONES DE APLICACIÓN DE LA PASTA DECOLORANTE PARA CEJAS Nº 0 RUBIO

DECOLORACIÓN DE HASTA 3 TONOS – EQUIPARACIÓN DE LAS CEJAS AL CABELLO TEÑIDO DE RUBIO – DECOLORACIÓN PREVIA A LA COLORACIÓN CON LOS TONS Nº 4 Y 4.1.

Preparación de la mezcla: Mezcle 2 cm de crema decolorante con 20-25 gotas de revelador **RefectoCil Oxidant en crema** en el bol cosmético con ayuda del bastoncillo adjunto, hasta obtener una pasta cremosa. **Decoloración:** Una vez que la clienta haya cerrado los ojos, aplique la mezcla sobre las cejas con ayuda del bastoncillo. **Tempo de actuación:** Según el grado de decoloración que se desee obtener. **Limpia las cejas:** Una vez finalizado el tiempo de actuación, retire la mezcla sobrante con ayuda de un algodón seco y limpie la zona con un algodón húmedo. A continuación, límpiela con **RefectoCil Demaquillant** (especialmente si después se va a proceder a la coloración).

Tonos	Nº. 0 rubio Tiempo de actuación (en minutos)	Nº. 1 negro intenso 5-10	Nº. 1.1 grafito 5-10	Nº. 2 negro azulado 5-10	Nº. 2.1 azul intenso 5-10	Nº. 3 marrón natural 5-10	Nº. 3.1 marrón claro 5-10	Nº. 4 castaño rojizo 10-20	Nº. 4.1 rojo 10-20
-------	--	--------------------------------	----------------------------	--------------------------------	---------------------------------	---------------------------------	---------------------------------	----------------------------------	--------------------------

RefectoCil Nº 1, 1.1, 2, 2.1, 3, 3.1, 4, 4.1: Sólo para uso profesional. Contiene toluendiamina. Puede causar reacciones alérgicas. Se aconseja prueba de sensibilidad. Utilizar guantes adecuados. RefectoCil Nº 0: Sólo para uso profesional. Evitar el contacto con los ojos. Puede causar reacciones alérgicas. Se aconseja prueba de sensibilidad. Usar guantes adecuados.

Ingredients: No. 0 blond: Mineral Oil, Ammonium Persulfate, Potassium Persulfate, Sodium Silicate, Carbomer, Sodium Cetearyl Sulfate, Methylcellulose, Silica, EDTA, Magnesium Carbonate. **No. 1 pure black, No. 1.1 grafito, No. 2 blue black, No. 2.1 deep blue, No. 3 natural brown, No. 3.1 light brown:** Aqua, Cetearyl Alcohol, Bis-Diglyceryl-Polyacyl-Adipate-2, PEG-40 Hydrogenated Castor Oil, Sodium Cetearyl Sulfate, Sodium Laureth Sulfate. May contain: Toluene-2,5-Diamine, 2-Chloro-p-Phenylenediamine, m-Aminophenol, 2,6-Diaminopyridine, 2,4-Diaminophenoxyethanol, Parfum, CI 77007, CI 77491, CI 77492, CI 77499. **No. 4 chestnut, No. 4.1 red:** Aqua, Cetearyl Alcohol, Sodium Laureth Sulfate, Polysorbate 80. May contain: p-Aminophenol, 2,4-Diaminophenoxyethanol, 2,4,5,6-Tetraaminopyrimidine, 2-Methylresorcinol, Parfum, CI 12490, CI 16035, CI 42090, Alumina.